# BENAHAVÍS

| Dormitorios | Baños | built m² |
|---|---|---|
| 3 | 2 | 31 |

## CASA IN BENAHAVÍS

Elegante casa adosada en esquina en La Heredia de Monte Mayor: vistas ininterrumpidas al mar y total privacidad En el corazón de la prestigiosa urbanización Monte Mayor se encuentra esta elegante casa adosada en esquina, que ofrece una combinación única de vida refinada, total privacidad y un entorno natural impresionante. Situada en una de las comunidades cerradas más codiciadas de la Costa del Sol, los residentes disfrutan de seguridad las 24 horas, exuberantes colinas verdes y vistas panorámicas del Mediterráneo enmarcadas por bosques protegidos. La vivienda se distribuye en tres plantas cuidadosamente diseñadas, cada una de las cuales irradia calidez y elegancia. Al entrar, un espectacular vestíbulo de doble altura crea una inmediata sensación de amplitud y conduce a unos interiores llenos de luz, perfectos tanto para relajarse como para recibir invitados. La planta principal p...

| community | garbage | ibi | price |
|---|---|---|---|
| --- | --- | --- | 645.000 € |

wuap72y7is

wuap72y7is

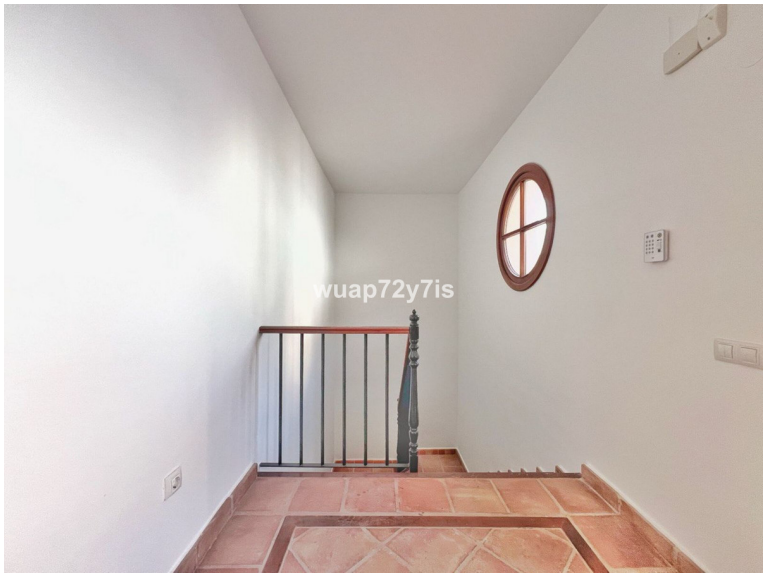
wuap72y7is

wuap72y7is

wuap72y7is

wuap72y7is

wuap72y7is

wuap72y7is

wuap72y7is