RIVIERA DEL SOL

Dormitorios	Baños	built m²	Terraza m²
2	2	76	6

APARTAMENTO IN RIVIERA DEL SOL

Luminoso apartamento de 2 dormitorios con vistas parciales al mar en Riviera del Sol – Ideal para vacaciones e inversión Ubicado a solo 1 km de la playa, este apartamento con orientación sur en Riviera del Sol ofrece la combinación perfecta de comodidad, sol y potencial de alquiler. Disfrute de vistas abiertas al mar desde su terraza cubierta, a la vez que está muy cerca de tiendas, restaurantes y la costa. Construida en 1989 y cuidadosamente mantenida, la propiedad está lista para entrar a vivir tal como está, a la vez que ofrece una excelente oportunidad de modernización para aumentar su valor. En su interior encontrará: - 2 amplios dormitorios y 2 baños - 82 m² de espacio interior más una terraza cubierta de 6 m² - Luminosas zonas de estar con luz natural en toda la vivienda La urbanización cerrada cuenta con una gran piscina y una piscina infantil independiente, perfecta para...
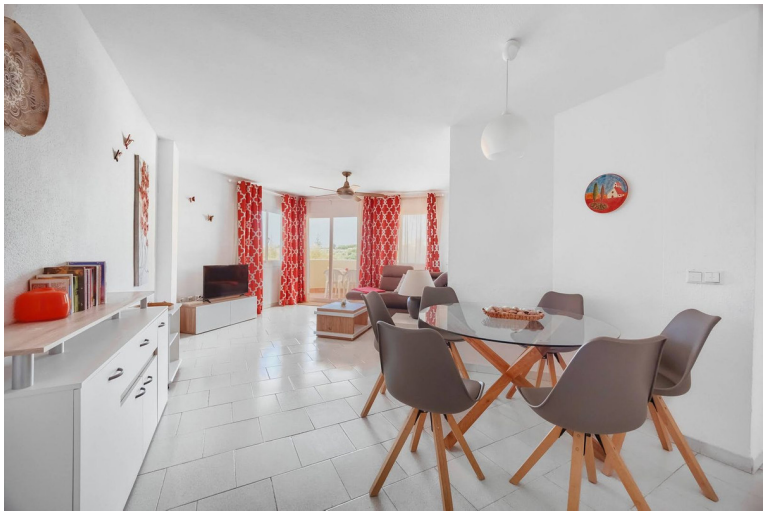
community	garbage	ibi	price
---	---	---	285.000 €