LA CALA DE MIJAS

Dormitorios	Baños	built m²	Terraza m²
2	2	96	25

APARTAMENTO IN LA CALA DE MIJAS

Magnífica vivienda en venta en Los Prados del Golf, La Cala de Mijas. Presentamos esta estupenda propiedad a la venta ubicada en una de las zonas más demandadas de la Costa del Sol: La Cala de Mijas, en la exclusiva urbanización Los Prados del Golf. Un enclave privilegiado que combina tranquilidad, comodidad y cercanía a todos los servicios. La vivienda se distribuye en una sola planta y cuenta con una excelente orientación sur-este. Al entrar, accedemos a un recibidor que da paso a la cocina independiente, luminosa y funcional, con lavadero anexo. A continuación, encontramos la suite principal, equipada con armario empotrado, baño en suite con bañera y una acogedora terraza cerrada con cristaleras herméticas de doble acristalamiento, actualmente convertida en un amplio y elegante vestidor. Frente a la habitación principal, se sitúa un segundo baño completo con plato de ducha, así...
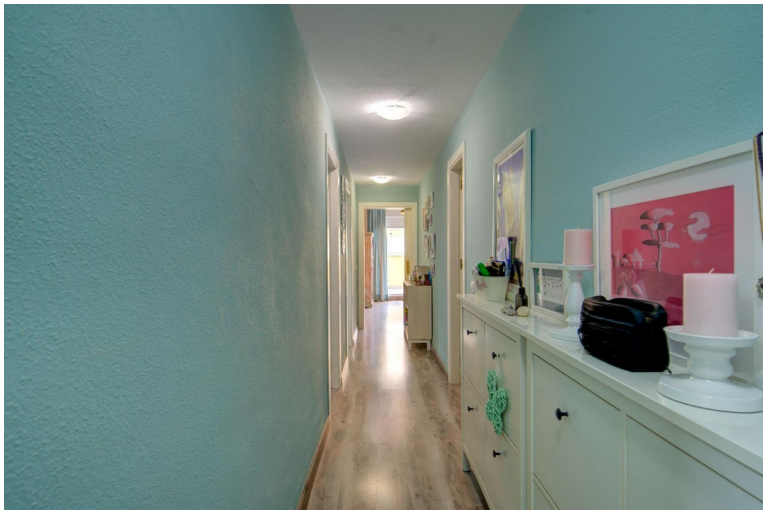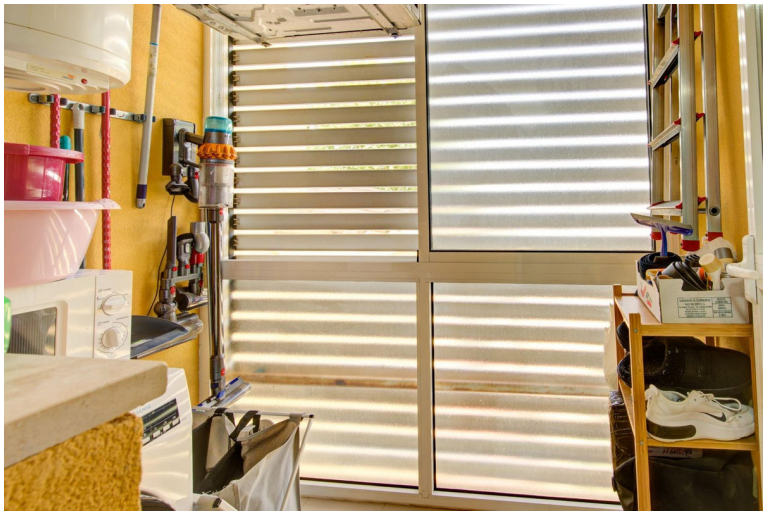
community	garbage	ibi	price
---	---	---	385.000 €