info@grupoibercosta.com
+34 95 120 45 51
+34 604 434 131

# ELVIRIA

| Dormitorios | Baños | built m² | Terraza m² | plot m² |
|---|---|---|---|---|
| 3 | 2 | 132 | 11 | 20 |

## APARTAMENTO IN ELVIRIA

Bienvenido a tu refugio soñado en el corazón de la Costa del Sol. Este elegante apartamento de tres dormitorios combina a la perfección lujo, confort y una ubicación inmejorable, ofreciendo un estilo de vida excepcional en la costa mediterránea. A tan solo 200 metros de una magnífica playa de arena, podrás disfrutar de días soleados junto al mar, el relajante sonido de las olas y la comodidad de contar con servicios cercanos. Un encantador chiringuito te invita a saborear refrescantes cócteles o ligeras comidas mientras contemplas las impresionantes vistas costeras. Para mayor comodidad, se pueden alquilar hamacas de playa y disfrutar de momentos de descanso sin preocupaciones junto al mar. El propio apartamento está diseñado cuidadosamente para la vida moderna, con interiores amplios que desprenden sofisticación y estilo. Su distribución es ideal tanto para recibir a tus invitados ...
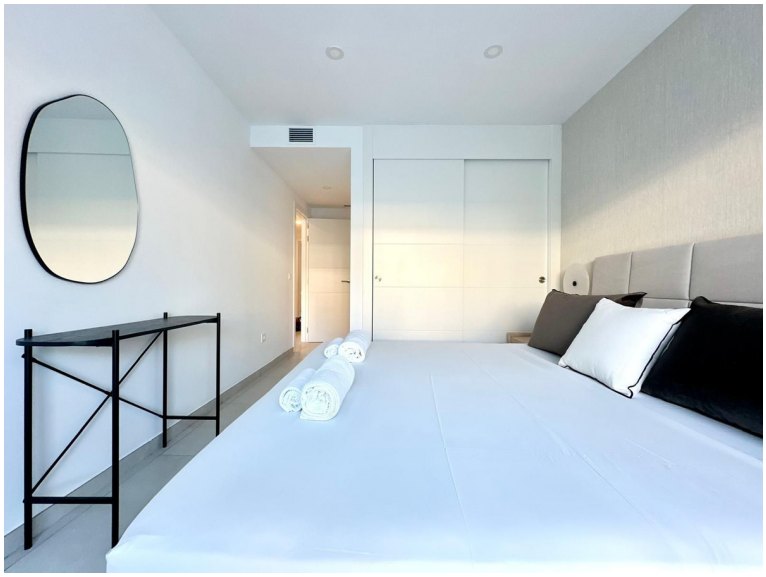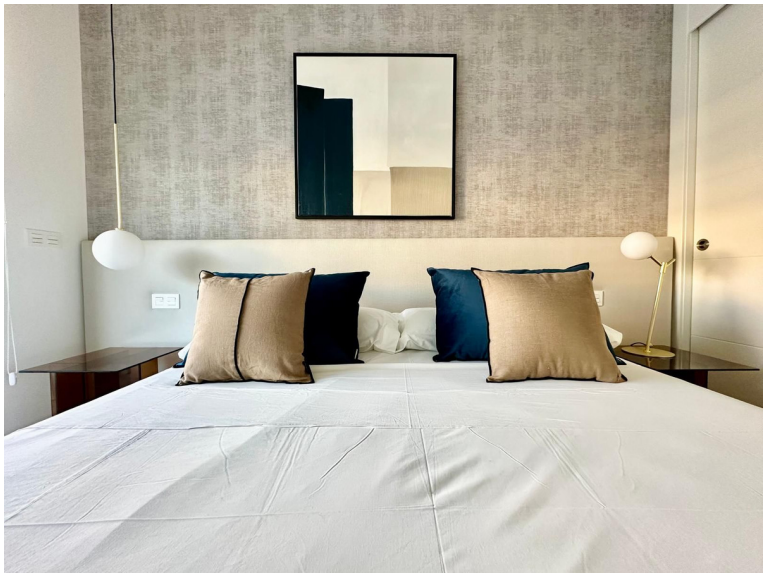
| community | garbage | ibi | price |
|---|---|---|---|
| --- | --- | --- | 850.000 € |