info@grupoibercosta.com
+34 95 120 45 51
+34 604 434 131

MIJAS COSTA

Dormitorios	Baños	built m²	Terraza m²	plot m²
2	1	72	42	25

APARTAMENTO IN MIJAS COSTA

Apartamento Planta Baja, Mijas Costa, Costa del Sol. 2 Dormitorios, 1 Baño, Construidos 72 m², Terraza 42 m², Jardin/Terreno 25 m². Posición : Cerca de Golf, Cerca de Tiendas, Cerca de Colegios, Cerca de los Bosques, Urbanización. Orientación : Sur. Estado : Excelente. Piscina : Comunitaria. Climatización : Aire Acondicionado, A/A Caliente. Vistas : Mar, Montaña, Bosques. Caracteristicas : Terraza Cubierta, Ascensor, Armarios Empotrados, Terraza Privada, Suelos de Mármol, Doble acristalamiento. Muebles : Amueblada. Cocina : Equipada. Jardin : Privado. Seguridad : Recinto Cerrado. Aparcamiento : Subterráneo. Servicios Públicos : Electricidad, Agua Potable.
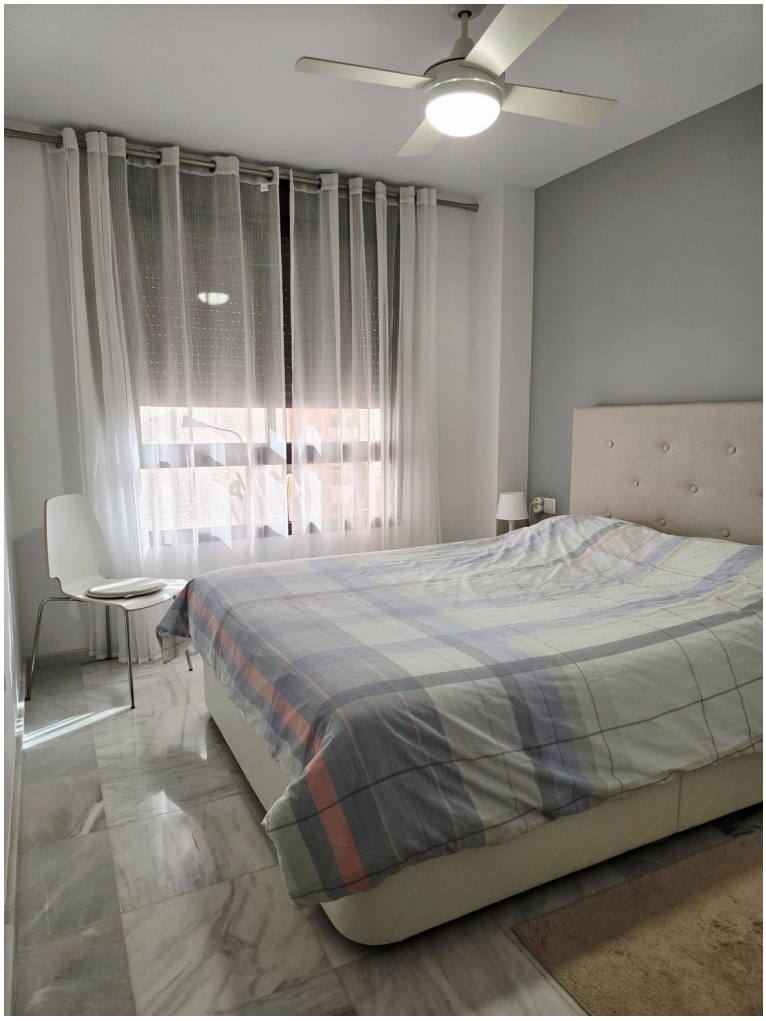
community	garbage	ibi	price
---	---	---	299.000 €