info@grupoibercosta.com
+34 95 120 45 51
+34 604 434 131

CABOPINO

Dormitorios	Baños	built m²	Terraza m²	plot m²
5	4	299	30	415

VILLA IN CABOPINO

Villa moderna en Green Hill Cabopino Situada en la exclusiva urbanización cerrada de Green Hill Cabopino, esta villa contemporánea combina el diseño escandinavo con el relajado estilo de vida mediterráneo. Construida en 2021, la casa se encuentra junto al campo de golf de Cabopino y a pocos minutos del puerto deportivo de Cabopino, las playas de arena y los servicios de Calahonda. Características principales Tres plantas de espacio habitable: aprox. 300 m² Cocina y salón de planta abierta con acceso directo al jardín Cinco dormitorios y tres baños, incluyendo una suite principal con terraza privada Amplia planta baja con luz natural, dormitorios adicionales y sala de estar multiusos Gran solárium en la azotea con vistas panorámicas y posibilidad de jacuzzi Jardín privado con acceso a dos piscinas, incluida una infantil Estilo de vida y comunidad Green Hill es una urbanización privad...
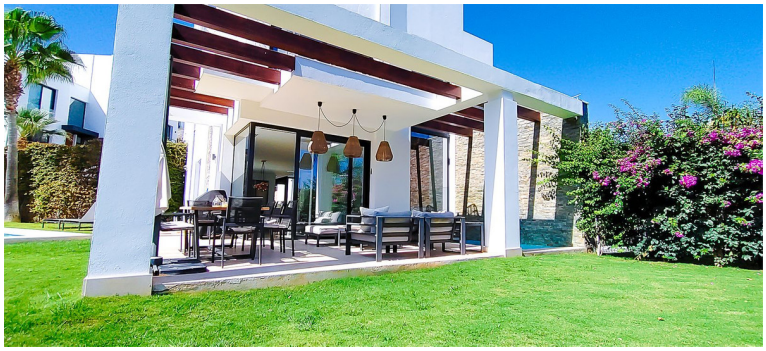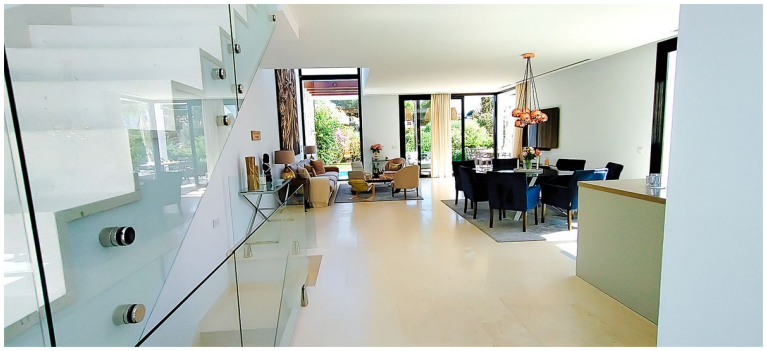
community	garbage	ibi	price
---	---	---	1.695.000 €